CLASS. insecta ORD. Coleoptera FAM. Diaperiales

Synonymia.

GEN. Cossyphus

Cossyphus
oliv fabr
herbst. Lam

N.° 240.

SPECIES.

1	f. n.°	26	f. n.°
2	f. n.°	27	f. n.°
3	f. n.°	28	f. n.°
4	f. n.°	29	f. n.°
5	f. n.°	30	f. n.°
6	f. n.°	31	f. n.°
7	f. n.°	32	f. n.°
8	f. n.°	33	f. n.°
9	f. n.°	34	f. n.°
10	f. n.°	35	f. n.°
11	f. n.°	36	f. n.°
12	f. n.°	37	f. n.°
13	f. n.°	38	f. n.°
14	f. n.°	39	f. n.°
15	f. n.°	40	f. n.°
16	f. n.°	41	f. n.°
17	f. n.°	42	f. n.°
18	f. n.°	43	f. n.°
19	f. n.°	44	f. n.°
20	f. n.°	45	f. n.°
21	f. n.°	46	f. n.°
22	f. n.°	47	f. n.°
23	f. n.°	48	f. n.°
24	f. n.°	49	f. n.°
25	f. n.°	50	f. n.°

A

A 1

Amitro
Galli
B. Tabacci

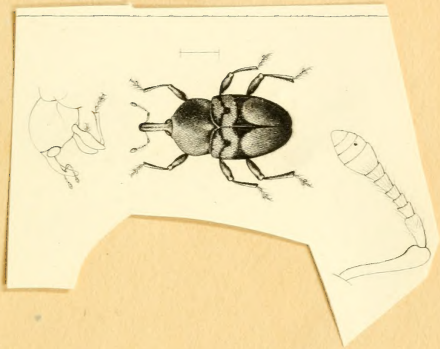

A 2

11

Bostrichus microg. F.

rhynchaenus. olir Ent N°. 83 pl. fig 519

N° 212

519.

Vorax.

france
allemagne } sur les peupliers
italie

Oliv. Ent. N° 81 pl. 4 fig. 29 a. b

(N° 89)

29. b.

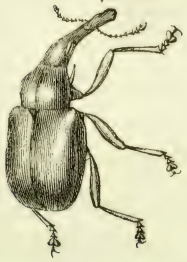

29. a.

Rhynchites Betulae Fl.

Oliv. Cat. N° 83 pl. 21. fig. 289

N° 243

Lixus paraplectica
Oliv.

[illegible]

[illegible]

Curculio bivillatus. F.

12

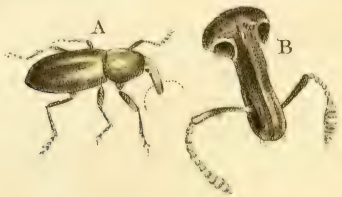

Rhynchænus ocularis. F.

pl. 1. fig. 1 a. b. c.

1 b.

1 c.

a.

1 a.

b

b

a a

c

No. 819

imperialis ol.

h. Branlia

Oliv. Ent. N°. 83. pl. 7. fig. 51.

fastuosus

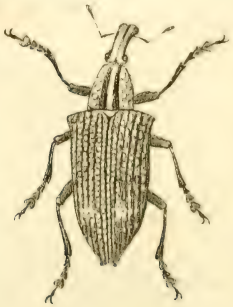

h. Brasilia

Col. Ent. N°. 83. pl. 1. fig. 13.

Sumptuosus

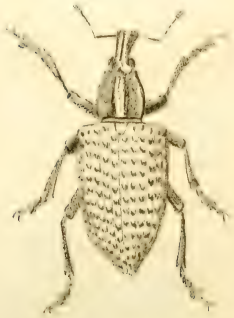

A. in am. Meridion.

Nobilis

pl. 5. fig. 57.

Bresil

ol. Pal. No 93 pl. 1. fig. 6.

Chrysis.

Ind. Orient.

Oliv. Ent. N° 83. pl. 1. fig. 8. a.

N° 3[illegible]

Curculio regulis. ol. 7.

pl. 1. fig 8 a

St Domingue

pl. 1 fig. 8 b.

regalis

St. Domingue

pl. 2. fig. 17 a

Septem de cinis punctatus

Am. merid.

tab. 2. fig. 17. b.

Septemdecimpunctatus

Amer. Merid.

A 19

al. Cat. n° 83. pl. 2. fig. 19.

n° 331

Cretaceus

Guadeloupe

21

pl. 2. fig. 20

religiosus

Guadeloupe

Olir. Entom. N° 83. pl. 10 fig. 124.

aurifer

Jamaïque

A 23

Oliv. Entom. N° 83. pl. 12. fig. 150 et 152.

150.

Decorus. Oliv.

Brésil

152

pulcher. Oliv

Jamaique

Oliv. Ent. N° 83. pl. 7. fig. 82 a

N° 339

Annulus maximatus ol.

Cayenne

A 25

pl. 9. fig. 15 a.

pl. 2. fig. 15 6.

quadrilineatus

quadeloupe

Oliv. Ent. N° 83 – pl. 2. fig. 15. c.

quadrilineatus

Guadeloupe

Oliv. Ent. N° 83. pl. 7. fig. 82. c.

N° 344

Dz Paradis 4-tiraque ol.

Jean de Lougas

pl. 7. 82. 6.

(N° 344)

Quadrilineatus

Guadeloupe

A 31

A 32

—

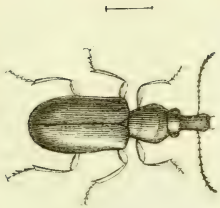

A 3c

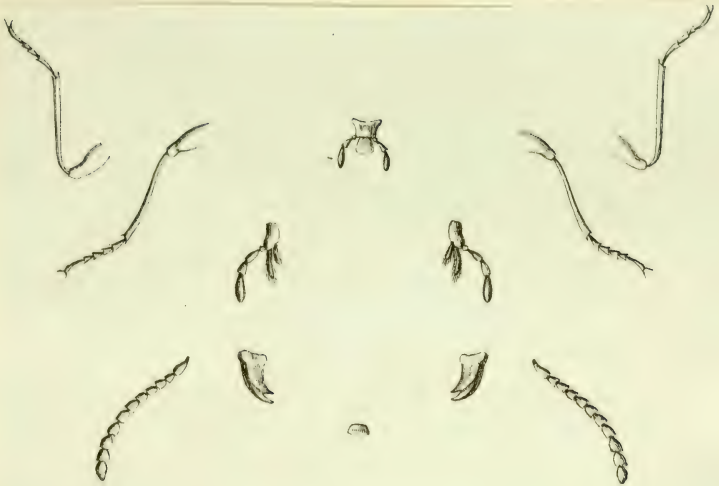

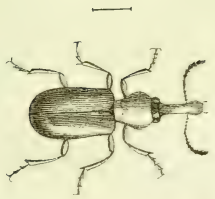

A 38

A 410

A 41

Oliv. Ent. N° 83. pl 34 fig. 522.

N° 216

522.

pectoralis ol —

france.
allemagne.

olir. Entom N° 83 34 fig 521.

N°. 213

521.

Tortrix

A 43

Oliv. Entom. N° 83. pl. 3. fig. 29. 6.

N°. 219

Vorax

France
allemagne
Italie
} Sur les peupliers

Cf. Ent. N° 83 pl. 5. fig. 47 b.

N° 207

Nucum.

Europe: dans les noisettes

A 45

QL
596
C9
C97
1800
Box 2
RB
EMT

CLASS. insecta ORD. Coleoptera FAM. Curculionites.

Synonymia.

GEN. **Curculio**

- Curculio
- Linn. geoff.
- ol. Lam. Clairv.
- Rhynchoenus
- fabr.
- oliv.

N.° 279

SPECIES.

1	Striatus ol	f.	n.°
2	Equiseti panz	f.42	n.° 4
3	——— ol	f.	n.°
4	pini panz	f.42	n.° 1.
5	——— ol	f.	n.°
6	Quadrinotatus p	f.57	n.° 12
7	gagates ol	f.	n.°
8	Salicorniae ol	f.	n.°
9	Trochilus ol	f.	n.°
10	globosus panz	f.57	n.° 10
11	Dimidiatus ol	f.	n.°
12	mendicus ol	f.	n.°
13	Cruciatus ol	f.	n.°
14	Bufo ol	f.	n.°
15	philanthus ol	f.	n.°
16	pastinacae ol	f.	n.°
17	——— ol var	f.	n.°
18	polygoni ~~pan~~	f.19	n.° 10.
19	Megerlei panz	f.87	n.° 7.
20	polygoni ol	f.	n.°
21	rumicis ol	f.	n.°
22	acetosae ol	f.	n.°
23	——— panz	f.42	n.° 9
24	Sparsutus ol	f.	n.°
25	plantaginis ol	f.	n.°
26	Suspiciosus ol	f.	n.°
27	pseudoacori ol	f.	n.°
28	——— panz	f.17	n.° 5
29	pericarpius ol	f.	n.°
30	——— panz	f.42	n.° 5
31	Suturalis ol	f.	n.°
32	Castor ol	f.	n.°
33	quercicola ol	f.	n.°
34	Quercus ol	f.	n.°
35	Canus ol	f.	n.°
36	Variegatus ol	f.	n.°
37	dentatus panz	f.57	n.° 13
38	assimilis panz	f.42	n.° 6
39	affinis panz	f.57	n.° 15
40	Viduus panz	f.42	n.° 17.
41	rubicundus panz	f.99	n.° 12
42	Scamicus panz	f.99	n.° 9.
43	Signatus panz	f.99	n.° 10
44	hoemorrhoidalis	f.99	n.° 11.
45	teter panz	f.26	n.° 18
46	brunneus panz	f.26	n.° 17
47	Cuprifer panz	f.61	n.° 10
48	enucleator panz	f.57	n.° 14
49	Erysimi panz	f.17	n.° 7.
50	Exiguus ol	f.	n.°

Oliv. Entom. N° 83 pl. 11. fig 140.

N°. 49

Striatus al.

terre-neuve

B

Oliv. Ent. N° 83 — pl. 9. fig. 104.

N°. 62

gagates.

Cayenne.

Oliv. Ent. N° 83. pl 34. fig 529 a b.

N°. 63

529. a

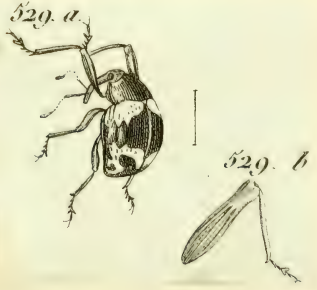

529. b

Salicorniæ.

Arabie sur les Salicornes.

Olix. Ent. N°. 83. pl. 34. fig. 531.

N°. 64

531.

Trochilus.

St Domingue

Ulr. Ext. Nº 83 pl. 1 fig. 5.

Nº 67.

pl. 1. fig. 5.

Thynchoenus. Ulr.

Dimidiatus ol.

h . . . . . ?

Cliv. int. N° 83 pl. 9. fig. 108

N°. 68.

pl. 9. fig. 108.

Mendicus. ol.

Madagascar

B. 6

Olivier. Entom. N° 83. pl. 11. fig 131.

Rhynchites Cruciatus

Nouvelle Hollande.

R. 7

Oliv. Ent. N° 83. pl. 10. fig. 118

N° 71

Bufo ♂

Siberie

Ol. Ent N°83 pl. 4 fig. 41.

N°. 72

philanthus ol.

Midi de la france. sur les ombelles.

Oliv. Ent. N°. 83. pl. 27 fig. 394 a

N° 73

pastinacæ

Midi de la france.
italie
levant
Egypte.

} sur les panais, les carottes et les autres ombellifères

B. 10

Oliv. Ent. N°83 – pl. 27. fig 394 b.

(N° 73)

pastinacæ

midi de la france
italie
levant
Egypte

} sur le panais la carotte et autres ombellifères

Oliv. Ent. N° 83. pl. 27. fig. 390.

N° 75

polygoni ol.

France. Europe Sur la renouée. polygonum aviculare.

B-D

Cl. Ent. N° 83. pl. 27 fig. 391.

N° 76

~~Dauci ol~~
rumicis. ol.

B-3

Midi de la france
Paris
Europe.

Sur la ~~carotte sauvage~~ sur plusieurs espèces de patience
rumex

Oliv. Ent. N° 83. pl. 27. fig. 392.

N° 77

Acetosæ. ol.

france
allemagne, Dans les oseilles.

Olir. Ent. N° 83. pl. 27. fig. 393

N°. 78

Sparsutus ol—

portugal.

915

Oliv. Ent. N° 83 pl. 33 fig 510.

N° 79

510.

plantaginis d.

Europe. Sur le plantain.

oliv. Ent. N° 83. pl. 33. fig. 511

N° 80.

Suspiciosus ol.

france. allemagne

B-17

Oliv. Ent. N° 83 pl 33 fig. 498

N°. 84

498.

Saturalis

France
allemagne

Oliv. Ent. N°. 83 pl. 33. fig 499.

N°. 85

499.

Castor.

paris.
allemagne. } sur le chêne.

B 19

Oliv. Ent. N°. 83. pl. 38 fig. 500

N°86

500.

Chunchoenus. et
Quercicola.

paris
allemagne
Nord de l'europe } Sur le chêne

B-20

Oliv. Ent. N° 83. pl. 33 fig 506.

N° 87

506.

Quercus ol.

Europe. Sur le chene.

olix. Ent N°. 83 pl. 33 fig 503

N°88

503.

Canus

France
allemagne.

B-22

olir. Ent. N° 83. pl. 33 fig. 505.

N°. 89

505.

Rhynchoenus. ol.
Variegatus

Europe. Chene.

B 23

Oliv. Ent. N°. 83 pl. 33. fig. 304.

Pl. 9 C

504.

Exiguus

Paris,

B. 34

Circulio

Cl. Ent. N° 89. pl. 27. fig. 406.

N°. 109

[illegible]
acridulus.

Nord de l'Europe

Oliv. Ent. N° 83. pl. 27. fig 408.

N° 111

Cuprirostris

paris
allemagne

Oliv Ent. N°. 83 pl. 27. fig. 400

N°60

Europe.

Oliv. Ent. N°. 83. pl. 2 fig. 107.

N°. 112.

Chloris

Paris. La larve vit dans les troncs des choux.

Oliv. Ent. N°. 82. pl. 34 fig. 518.

(N°. 223)

518.

Carbonarius

Europe.

Ol. Ent. N° 83. pl. 4 fig. 35 a

N° 218

Cerasorum.

Europe.

Oliv. N° 82 pl. 4. fig. 35 b.

N° 18

Rhynchaenus Cerasorum

Oliv. Ent. N° 83 pl. 34. fig. 523

N°. 216.

523.

flavipes,

france.
allemagne,

pl. 5. fig 47. a

Europe (Dans les noisettes

Oliv. Ent. N° 83 pl. 34. fig. 527.

N° 198.

527.

parallelus.

allemagne.

pl. 6. fig. 69. a.

Ol. Ent. N°83. pl. 6. fig. 69. b.

N°176

Lapathi

Europa. Sur la patience

Ol. Ent. N° 83 pl. 7. fig. 78 b.

N° 164

Europe. sur les pins.

Obs. ent. N° 83. pl. 7. fig. 78 a

N°. 164

pl. 7. fig. 78 a

Europe. (pins.)

olivier Ent. N° 81. pl. 3 fig. 49

49.

N° 49.

[illegible] 20–45

[illegible], flavipes etc.

[illegible]

47.

46.

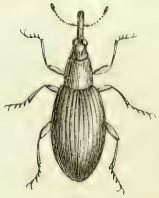

pl. 7. fig. 83 a

Ascanii

France.

Olivier Ent. N° 83 pl. 7 fig. 83 b

N° 234

Lieu [illegible]

Ascanii

rance. italie allemagne (sur les chardons)

6 — 19

Oliv. Ent. N°. 83. pl. 30 fig. 460 a et b.

a

b.

bicolor

midi de la France, Italie, Hongrie, Iles de l'Archipel

Oliv. Ent. N° 83. pl. 30. fig. 460 c.

N° 244

Nicolas

Midi de la France, Italie, Hongrie, Iles [illegible]

Oliv. Ent. N°83. pl 30 fig. 448.

albidus.

France, Allemagne, nord de l'Europe.

Ent. N° 83. fig. 494 a

494. a

N°. 306

Germanus
al.

Europa.

C-24

494. b

494. c.

pl. 4 fig. 43 b.

Oliv. Ent. N° 83 pl. 6 fig. 73

N° 316

pl. 6. fig. 73.

Olis. Ent. No 83. pl. fig 499

No. 307

495.

fusco-maculatus
Olis

Mus. Bul. N° 83. pl. 7. fig. 76

(N° 817.)

Lignum Colonn. ol.

Europa.

C-29

Pl. 1. fig. 2.

C - 30

Pl. 4. fig. 48a

Olivier Ent. N° 83. pl. fig. 493

N° 311

493.

Ile de l'archipel.

Fig. 103.

C 33

Oliv. Ent. N° 83. pl. 27. fig 396.

Oliv. Ent. N°. 83 pl. 27. fig. 399.

N°. 314

Rectiscus

Inde.

C - 35

pl. 27. fig. 398.

33.

Oliv. Ent. N° 81. pl. 2. fig. 28

N° 78)

pag. 6-7.

Vegetatio populi Pl.

28.

Europe : sur le peuplier, le tremble, le [illegible]

41.

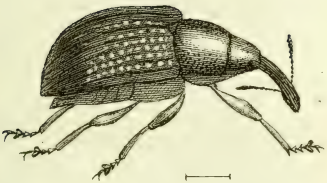

C — 39

27. a

27. b

27. c

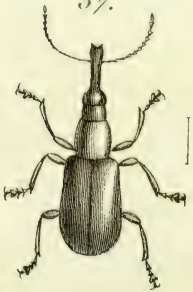
37.

Olivier. Ent. N° 83 pl. 32 fig 480 a. b. c.

N°35

480. a.

480. b

480. c.

Orchestes Viminalis

Europe. Sur l'orme, le chêne &c

C-42

olix. Ent. N° 83 pl. 32. fig. 481.

481.

Orchestes. 2.
Scutellaris

h. in. gall. germ.

Oliv. Eulow N° 83. pl 32. fig. 482

482.

Alni.

N. in Europa.

Obs. Cat. N° 83. pl. 32. fig. 483

483

Melanocephalus

. in gall.

Oliv. Entom. N°. 83. pl. 32. fig. 484.

484.

Lonicerae.

in Europa.

Olivier. Ent. N°. 83. pl. 32 fig. 485

485.

rufus.

Paris.

Hist. Ent. N° 83. pl. 39. fig. 486

486.

ilicis

h. Europa. Boreali.

olev N° 83. pl. 32 fig. 487.

487.

pilosus.

h. m. gall. . angl. .

Olivr. Ent. N°. 83. pl. 32. fig. 488.

488.

Calcar.

h. m. Europa. Boreali.

Oliv. Ent. N°. 83 pl. 32. fig. 489.

489

Nortonum

Paris

15 - 5

Oliv. Ent. N°. 83. pl. 31 fig 492

492

Populi

N. in Europa.

Oliv. Ent. N° 80. pl. 32 fig. 490.

490.

Salicis.

In Europa

Olir. Ent. n° 83 pl. 31. fig. 491

491.

iota

h. in Europa.

Oliv. Ent. N° 83. pl. 33 fig. 497.

N° 83.

497.

Rhynchaenus. —
pericarpius ol.

Europe Sur la Scrophulaire

Oliv. Ent. N°. 83. pl. 33 fig. 496.

N°. 82.

496.

rhynchoenus. ol.
pseudacori.

france. sur le faux acore

C-62

oliv. Ent. N° 83. pl. 33 fig. 508

N° 98

508.

Rhynchaenus - ol.
Nigrirostris

Paris
Allemagne

C - 63

Oliv. Ent. 4 n°83 - pl. 4 fig. 42

N°. 61

Rhynchaenus
pini ol.

Europe. Amerique Septentrionale

C — 64